

DE.CO s.c.a.r.l.



D.lgs 238 del 21 settembre 2005

Art. 6

Aggiornamento Dicembre 2007

APPROVATO PEE

Sì

in data maggio 2006

DATI DEPOSITO

INDIRIZZO DEPOSITO	Via degli Idrocarburi, 25 - Pantano di Grano
TELEFONO	Vedi Capo Deposito
FAX	Vedi Capo Deposito
MUNICIPIO	XVI
ASL	Roma D

Il deposito è **presidiato 24 ore su 24**: dalle ore 2,30 alle ore 18,15 è presente il personale operativo interno e dalle ore 18,15 alle ore 2,30 è presente il personale esterno di vigilanza.

RESPONSABILE

Nome	Funzione	tel.	Fax

TIPOLOGIA AZIENDA:

Deposito adibito allo stoccaggio e movimentazione di idrocarburi liquidi :

- Benzina Super SPb
- Gasolio.

SCENARIO INCIDENTALE E ZONE DI DANNO:

[Allegato cartografico 1](#)

IRRAGGIAMENTO TERMICO da incendio di idrocarburi (pool-fire e tank-fire).

I ZONA (inizio letalità)	Area compresa all'interno del confine dello stabilimento
II ZONA (inizio danni irreversibili)	individuata entro un raggio di 50 m dal confine dello stabilimento Le aree interessate comprendono porzioni di Via degli Idrocarburi e del Rio Galeria direttamente adiacenti ai confini dello Stabilimento. Gli effetti incidentali che insistono sono riconducibili a Ai fini della pianificazione le zone di danno sono.
III ZONA (di attenzione)	Area contigua alla I e II Zona delimitata dalla Raffineria di Roma e comprendente Via di Malagrotta fino al parcheggio ingresso stabilimento Raffineria (a Nord) e adiacenza terreno di proprietà Raffineria di Roma lungo Via di Malagrotta a circa 300 m dallo stabilimento (a Sud)

PIANIFICAZIONE

Traffico interdetto su tutta Via di Malagrotta da Via della Pisana a Via Aurelia.

AREE AMMASSAMENTO MEZZI DI SOCCORSO

[Allegato cartografico 2](#)

POSTO DI COMANDO AVANZATO	Piazzale antistante ingresso Raffineria di Roma
VIGILI DEL FUOCO	Area di parcheggio ingresso Raffineria di Roma su Via di Malagrotta (per i mezzi provenienti da Via Aurelia) Lungo Via di Malagrotta, a distanza di circa 300 m dallo stabilimento DE.CO., in prossimità del terreno di proprietà Raffineria di Roma verso Sud (per i mezzi provenienti da Via della Pisana)
ARES 118 FORZE DELL'ORDINE POLIZIA MUNICIPALE	In posizione arretrata ai mezzi dei Vigili del Fuoco, nelle stesse aree di ammassamento
AREA TRIAGE SANITARIO	Area di parcheggio ingresso Raffineria di Roma su Via di Malagrotta
ELIAMBULANZA	La contingente possibilità di atterraggio sarà valutata dal pilota dell'elicottero, previo assenso del responsabile delle operazioni di soccorso

VIABILITÀ: VIE DI ACCESSO DEI MEZZI DI SOCCORSO E DI DEFLUSSO, CANCELLI E PERCORSI ALTERNATIVI

[Allegato cartografico 3](#)

La viabilità limitrofa all'area interessata dall'emergenza, subirà le seguenti modifiche, da effettuarsi sotto il coordinamento della Polizia Municipale di Roma.

Sono necessarie, al fine di isolare la zona sopra detta, **8 deviazioni** del traffico di seguito descritte:

N.	CHIUSURA	IMPEDIRE
1	Via Aurelia Antica – Via V. Cignutti	Su Via di Malagrotta
2	Via Aurelia (dir. fuori Roma) svincolo uscita Via di Malagrotta	Impedire o filtrare il traffico in uscita da Via Aurelia
3	Svincolo uscita da Via Aurelia (dir. Fuori Roma) – Via Casal in Selce	Deviare il traffico direzione Via Boccea
4	Via Aurelia (dir. Roma) svincolo uscita Via di Malagrotta	Impedire l'uscita da Via Aurelia
5	Via di Malagrotta – Via Casal Lumbroso	Deviazione direzione Via della Pisana
6	Via di Malagrotta – Via G. E. Berìè	Deviazione direzione Via della Pisana
7	Via di Malagrotta – Via Ponte di Malnome	Impedire l'accesso in Via di Malagrotta
8	Via di Malagrotta – Via della Pisana	Impedire l'accesso in Via di Malagrotta

POPOLAZIONE RESIDENTE ANCHE PER MOTIVI DI LAVORO

ZONA DI DANNO	MISURE DI AUTOTUTELA	NOTE
I	Le persone che si trovano all'aperto ed al chiuso, che sono prive di dispositivi di protezione individuali idonei alla protezione dall'irraggiamento e dai fumi, ove vengano attivate le segnalazioni per la dichiarazione dello stato di allarme ed emergenza esterna allo stabilimento, devono portarsi in punti di raccolta segnalati ed ubicati in zona sicura, allontanandosi nella direzione opposta allo stabilimento, secondo le indicazioni da apporre su specifica segnaletica.	I punti di raccolta delle persone devono essere individuati su Via di Malagrotta ad una distanza di almeno 150 m dal confine dello stabilimento
II	Le persone possono permanere all'interno degli edifici, mantenendo accuratamente chiuse porte e finestre, ovvero potranno dirigersi ai punti di raccolta individuati su Via di Malagrotta	
III	Le persone possono permanere all'interno degli edifici, mantenendo accuratamente chiuse porte e finestre, ovvero potranno dirigersi ai punti di raccolta individuati su Via di Malagrotta	

STRUTTURA RICETTIVA IN CASO DI INCIDENTE

Tipo di struttura: SCUOLA ELEMENTARE E MEDIA
Tipo di costruzione: CEMENTO ARMATO
Nome struttura: ISTITUTO COMPRENSIVO DI VIA VANNI
Indirizzo: VIA ILDEBRANDO DELLA GIOVANNA
N. Civico: 125
Provincia: ROMA
Telefono: 06 66180851

CARATTERISTICHE DELL'AREA

Area parcheggio: (400 mq)
Tipo pavimentazione: ASFALTO
Superficie coperta: 1800 mq
Superficie scoperta: 1000 mq

CAPACITA' RICETTIVA

Numero Locali: 32
N. Posti tenda: 1000 MQ DI SPAZI ALL'APERTO
N. Posti container NESSUNO

Comune di Roma - Ufficio Extraordinario di Protezione Civile
ALLEGATO CARTOGRAFICO 2 DE.CO S.p.A. - AREE DI EMERGENZA

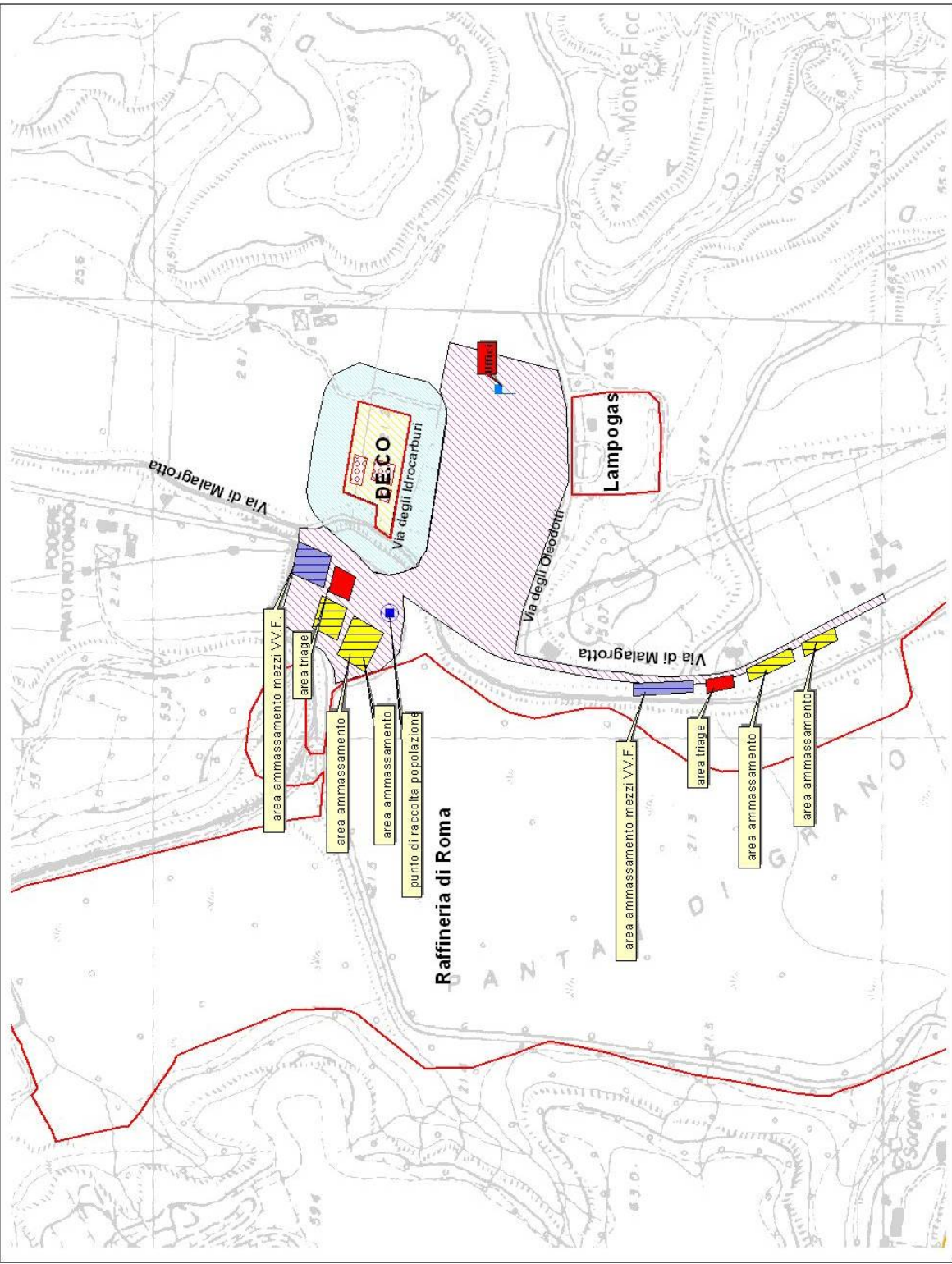

LEGENDA	
	Unità Base/Spazi
	Perimetri di base/linee
DE.CO	
	Perimetri di base/linee
	Zona 1 - Base/linee
	Zona 2 - Base/linee
	Zona 3 - Base/linee
	Beni di interesse
	Unità di base/linee - Canali
	Area ammassamento 118 - 113
	Area ammassamento mezzi VVF
	Area Triage
	Punto di raccolta popolazione

UFFICIO CENTRALE IMPERIALE DI PROTEZIONE CIVILE
 Ufficio Interdipartimentale
 Via dei Fori Imperiali, 150
 00187 Roma
PAOB
 Marzo 2005

LEGENDA	
	Limite Municipali
	Stazione R.A.
	Stazione S.A. urto
	Perimetri Indagini
DE.CO	
	Perimetro area sensibile
	Zona 1 Entrata Incipit
	Zona 2 Lascio Inevitabile
	Zona 3 Attrazione
	Blocco per il Lascio Inevitabile
	Unità di Cgil - Cgilper
	Area amministrativa 192 - 193
	Area amministrativa 192/193/194
	Area di Riserva
	Elementi di territorio

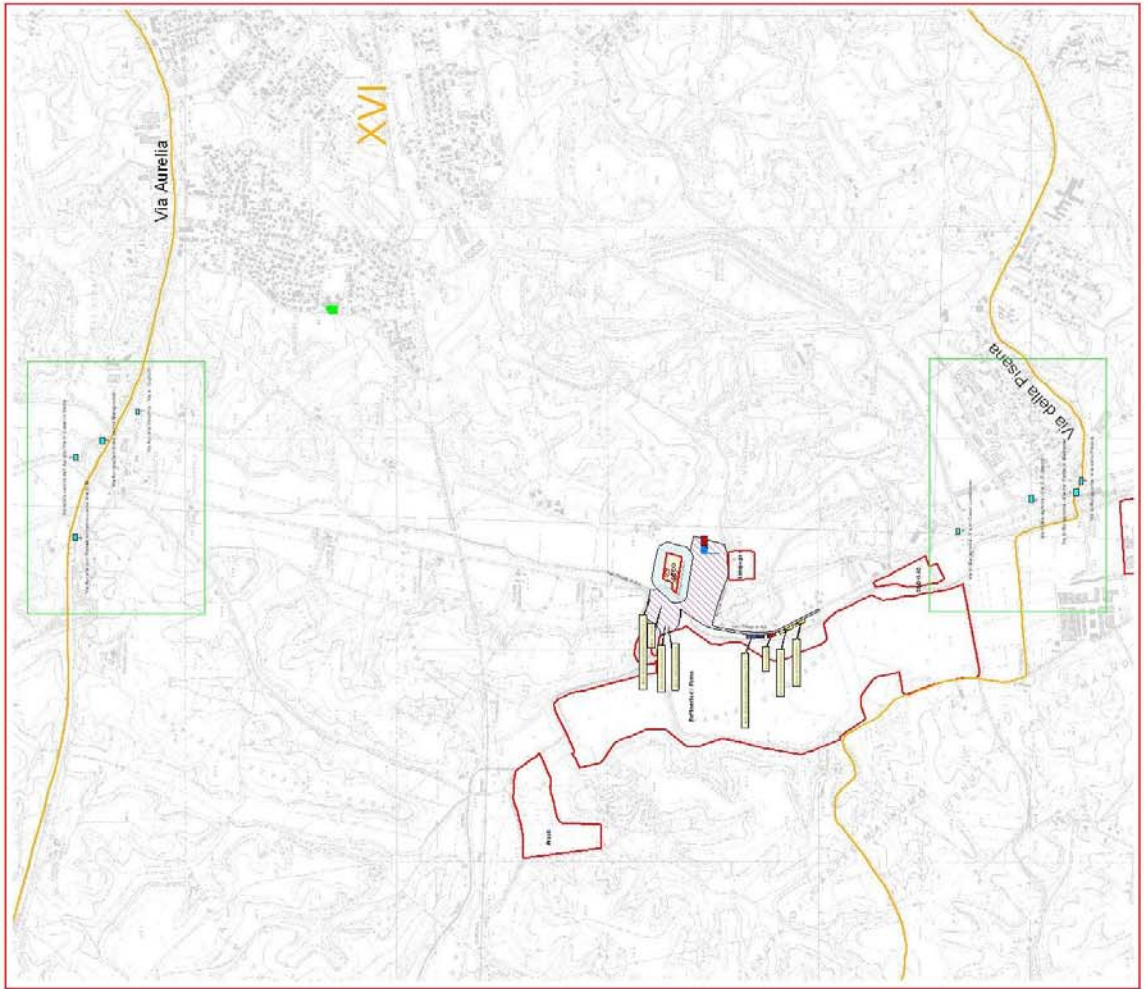
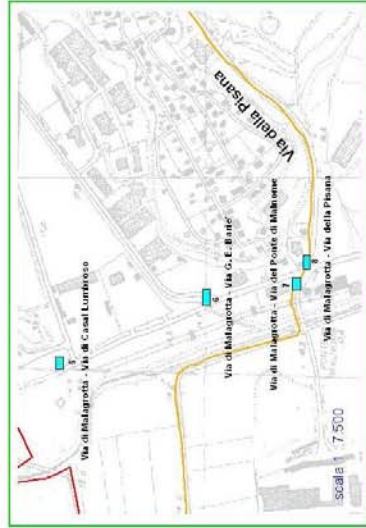
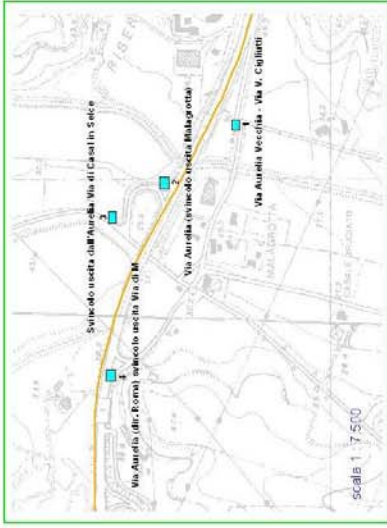



COMUNE DI ROMA

UFFICIO EXTRAPARLAMENTARE DI PROTEZIONE CIVILE

Rischio Incidente Relevante
(D.M. 23805)
PRIMO STRALCIO PER IL RISCHIO INDUSTRIALE
DECO

Marzo 2006

LEGENDA

Univ. Bianchi

Perim. II Invalute

DE.CO

Perim. to area centrali

Zona 1 - Escalare Barb

Zona 2 - Escalare Anacardi

Zona 3 - Escalare Anacardi

50 mt di distanza dalle strutture

Zona 3 - a gestione

Elementi di territorio

Comune di Roma - Ufficio Extraparlamentare Protezione Civile
ALLEGATO CARTOGRAFICO 1 DECO S.p.A - ZONE DI PIANIFICAZIONE

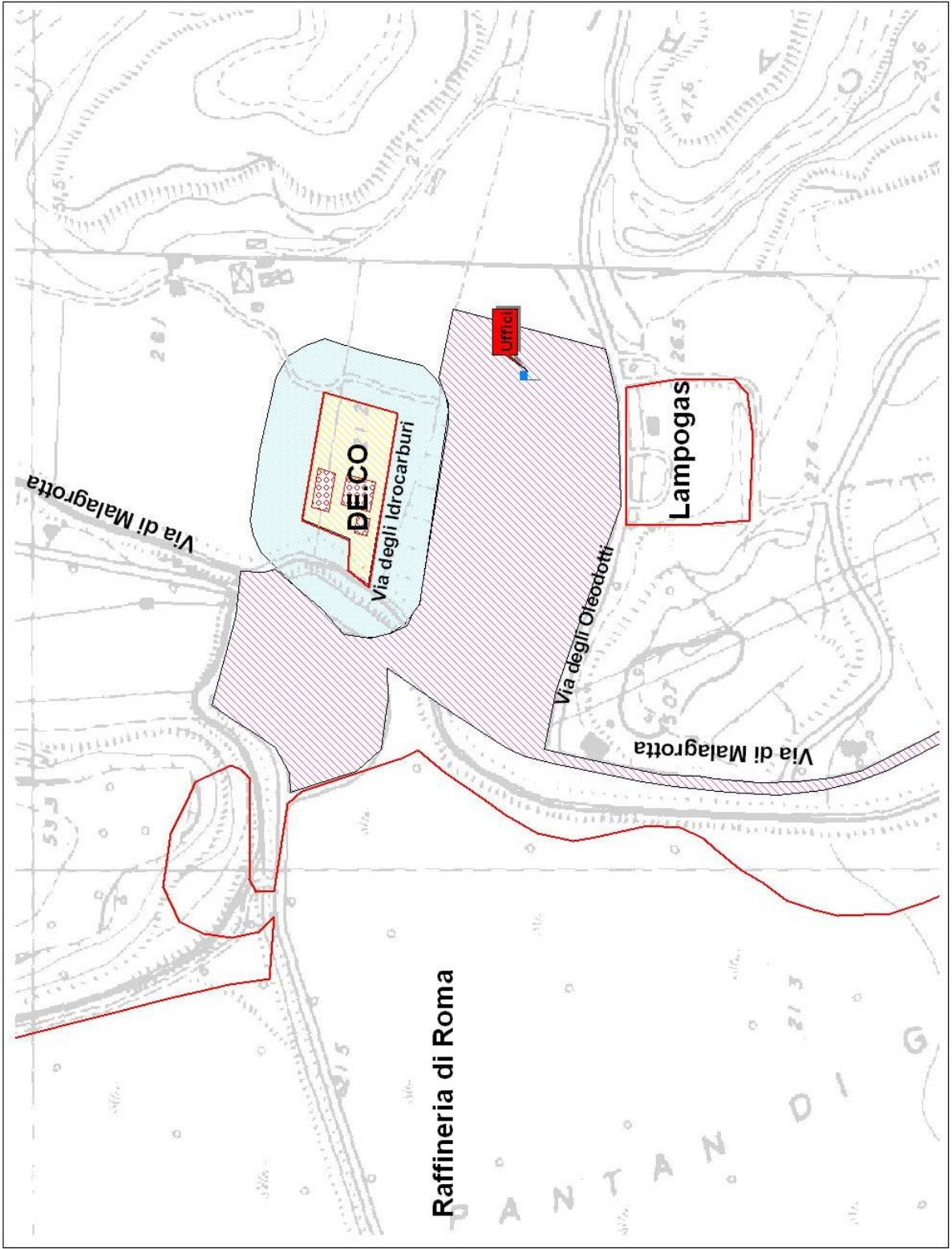

Comune di Roma - Ufficio Extraparlamentare Protezione Civile

Scala 1:3.000