

LAMPOGAS ROMANA S.r.l



D.lgs 238 del 21 settembre 2005

Art. 6

Aggiornamento Febbraio 2007

APPROVATO PEE

SI

in data febbraio 2007

DATI DEPOSITO

INDIRIZZO DEPOSITO	Via degli Oleodotti, 25 - Pantano di Grano
TELEFONO	06 65003044
FAX	06 65771173
MUNICIPIO	XVI
ASL	Roma D

Nel Deposito sono presenti da 4 a 10 addetti dalle 7.30 alle 18.00

RESPONSABILE

Funzione	Nome	tel.	Fax
Gestore			
Responsabile del Deposito			

TIPOLOGIA AZIENDA:

Deposito adibito al travaso e allo stoccaggio di:

- G.P.L.

SCENARIO INCIDENTALE E ZONE DI DANNO:

[Allegato cartografico 1](#)

FLASH FIRE Incendio di nube di vapori .

I ZONA (inizio letalità)	Le aree interessate sono perimetrate da Via di Malagrotta fino al limite Sud della discarica di Malagrotta (verso sud) e di Via degli Oleodotti – muro di recinzione della DECO (verso nord).
II ZONA (inizio danni irreversibili)	

III ZONA (di attenzione)	È compresa in un'area delimitata dal perimetro dello stabilimento della Raffineria di Roma (lato ovest), limite sud della discarica di Malagrotta (lato sud), bordo seconda zona di danno (lato est), nonché dal perimetro del parcheggio e dal confine dello stabilimento DECO (lato nord e lato est).
-------------------------------------	---

PIANIFICAZIONE

Traffico interdetto su tutta Via di Malagrotta da Via della Pisana a Via Aurelia.

AREE AMMASSAMENTO MEZZI DI SOCCORSO

[Allegato cartografico 2](#)

POSTO DI COMANDO AVANZATO	Piazzale antistante ingresso Raffineria di Roma
VIGILI DEL FUOCO	Area di parcheggio ingresso Raffineria di Roma su Via di Malagrotta (per i mezzi provenienti da Via Aurelia) Lungo Via di Malagrotta, a distanza di circa 300 m dallo stabilimento DE.CO., in prossimità del terreno di proprietà Raffineria di Roma verso Sud (per i mezzi provenienti da Via della Pisana)
ARES 118 FORZE DELL'ORDINE POLIZIA MUNICIPALE	In posizione arretrata ai mezzi dei Vigili del Fuoco, nelle stesse aree di ammassamento
AREA TRIAGE SANITARIO	Area di parcheggio ingresso Raffineria di Roma su Via di Malagrotta
ELIAMBULANZA	La contingente possibilità di atterraggio sarà valutata dal pilota dell'elicottero, previo assenso del responsabile delle operazioni di soccorso

VIABILITÀ: VIE DI ACCESSO DEI MEZZI DI SOCCORSO E DI DEFLUSSO, CANCELLI E PERCORSI ALTERNATIVI

[Allegato cartografico 3](#)

La viabilità limitrofa all'area interessata dall'emergenza, subirà le seguenti modifiche, da effettuarsi sotto il coordinamento della Polizia Municipale di Roma.

Sono necessarie, al fine di isolare la zona sopra detta, **8 deviazioni** del traffico di seguito descritte:

N.	CHIUSURA	IMPEDIRE
1	Via Aurelia Antica – Via V. Cignutti	Su Via di Malagrotta
2	Via Aurelia (dir. fuori Roma) svincolo uscita Via di Malagrotta	Impedire o filtrare il traffico in uscita da Via Aurelia
3	Svincolo uscita da Via Aurelia (dir. Fuori Roma) – Via Casal in Selce	Deviare il traffico direzione Via Boccea
4	Via Aurelia (dir. Roma) svincolo uscita Via di Malagrotta	Impedire l'uscita da Via Aurelia
5	Via di Malagrotta – Via Casal Lumbroso	Deviazione direzione Via della Pisana
6	Via di Malagrotta – Via G. E. Berietà	Deviazione direzione Via della Pisana
7	Via di Malagrotta – Via Ponte di Malnome	Impedire l'accesso in Via di Malagrotta
8	Via di Malagrotta – Via della Pisana	Impedire l'accesso in Via di Malagrotta

POPOLAZIONE RESIDENTE ANCHE PER MOTIVI DI LAVORO

ZONA DI DANNO	MISURE DI AUTOTUTELA	NOTE
I-II	Le persone che si trovano all'aperto ed al chiuso, che sono prive di dispositivi di protezione individuali idonei alla protezione dall'irraggiamento e dai fumi, ove vengano attivate le segnalazioni per la dichiarazione dello stato di allarme ed emergenza esterna allo stabilimento, devono portarsi in punti di raccolta segnalati ed ubicati in zona sicura, allontanandosi nella direzione opposta allo stabilimento, secondo le indicazioni da apporre su specifica segnaletica.	I punti di raccolta delle persone devono essere individuati su Via di Malagrotta al limite della III Zona sia a Nord che a Sud
III	Le persone possono permanere all'interno degli edifici, mantenendo accuratamente chiuse porte e finestre, ovvero potranno dirigersi ai punti di raccolta individuati su Via di Malagrotta	

STRUTTURA RICETTIVA IN CASO DI INCIDENTE

Tipo di struttura: SCUOLA ELEMENTARE E MEDIA
Tipo di costruzione: CEMENTO ARMATO
Nome struttura: ISTITUTO COMPRENSIVO DI VIA VANNI
Indirizzo: VIA ILDEBRANDO DELLA GIOVANNA
N. Civico: 125
Provincia: ROMA
Telefono: 06 66180851

CARATTERISTICHE DELL'AREA

Area parcheggio: (400 mq)
Tipo pavimentazione: ASFALTO
Superficie coperta: 1800 mq
Superficie scoperta: 1000 mq

CAPACITA' RICETTIVA

Numero Locali: 32
N. Posti tenda: 1000 MQ DI SPAZI ALL'APERTO
N. Posti container NESSUNO

Allegato cartografico 6 - LAMPOGAS ROMANA S.r.l. - Zone di pianificazione



Comune di Roma
Ufficio Extraordinario
della
Protezione Civile

Rischio Incidente Rilevante
(D.lgs 238/05)

LAMPOGAS ROMANA S.r.l.

Gennaio 2007

Legenda

- Municipi
- Parchi
- Industrie
- Perimetro serbatoi
- Licchi
- Edifici
- Zona 1 - Zona 2
- Zona 3
- Punto di raccolta popolazione
- Raggi d'arrivo dal Rapporto di Sicurezza
- 151 metri
- 215 metri
- Mezzi di soccorso
- 113
- 118
- PCA
- Tragge
- VVF

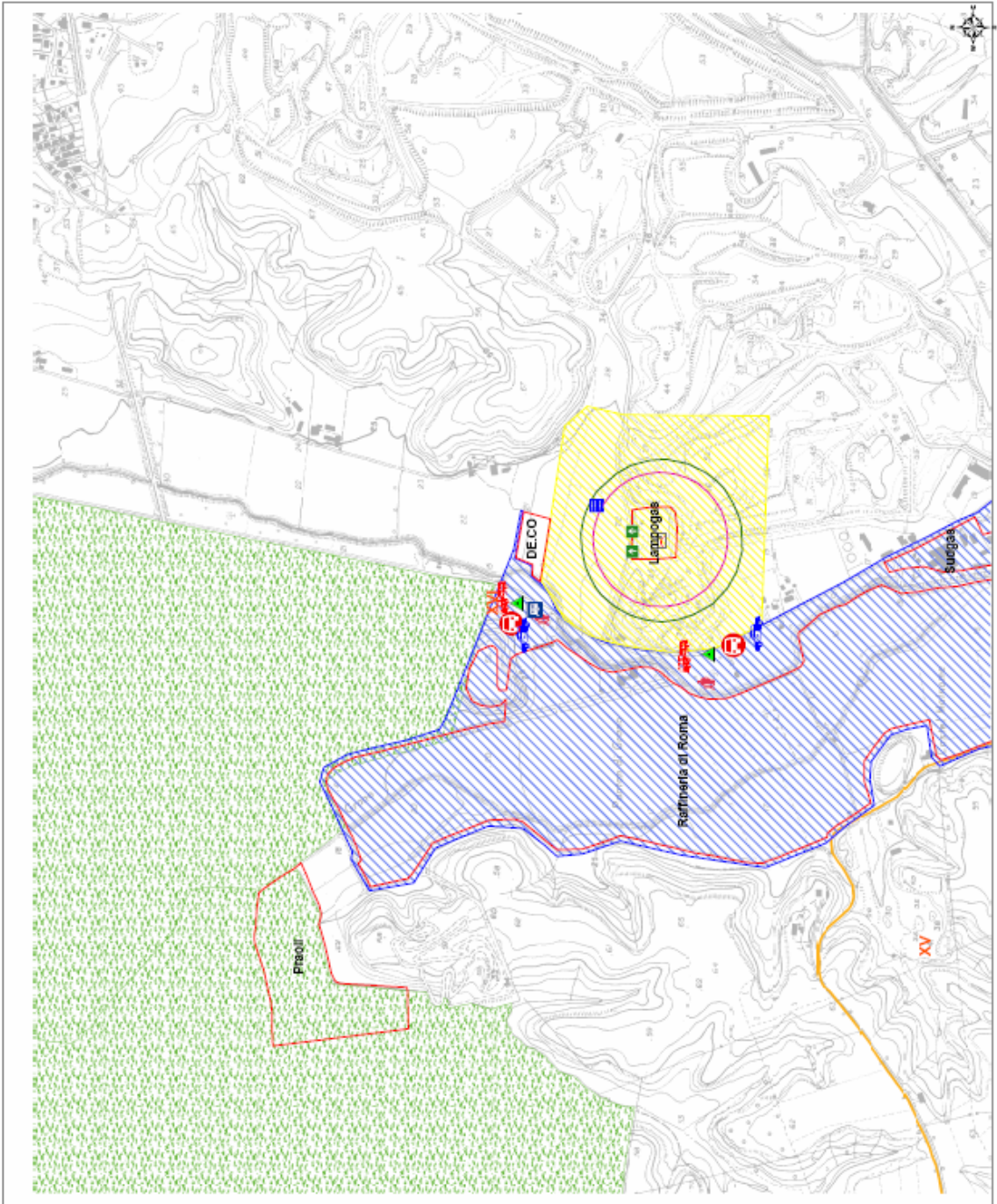

Allegato cartografico 6 - LAMPOGAS ROMANA S.r.l. - Zone di pianificazione



Comune di Roma
 Ufficio Extracorporeale
 della
 Protezione Civile

Rischio Incidente Rilevante
 (D.lgs 238/05)

LAMPOGAS ROMANA S.r.l.

Gennaio 2007

Legenda

	Mancipi
	Parchi
	Industrie
	Perimetro serbatoi
	Lacide
	Edifici
	Zona 1 - Zona 2
	Zona 3
	Punto di raccolta popolazione
	Raggi definiti dal rapporto di sicurezza
	181 metri
	218 metri
	Mezzi di soccorso
	T13
	T18
	PCA
	Traghe
	W/F

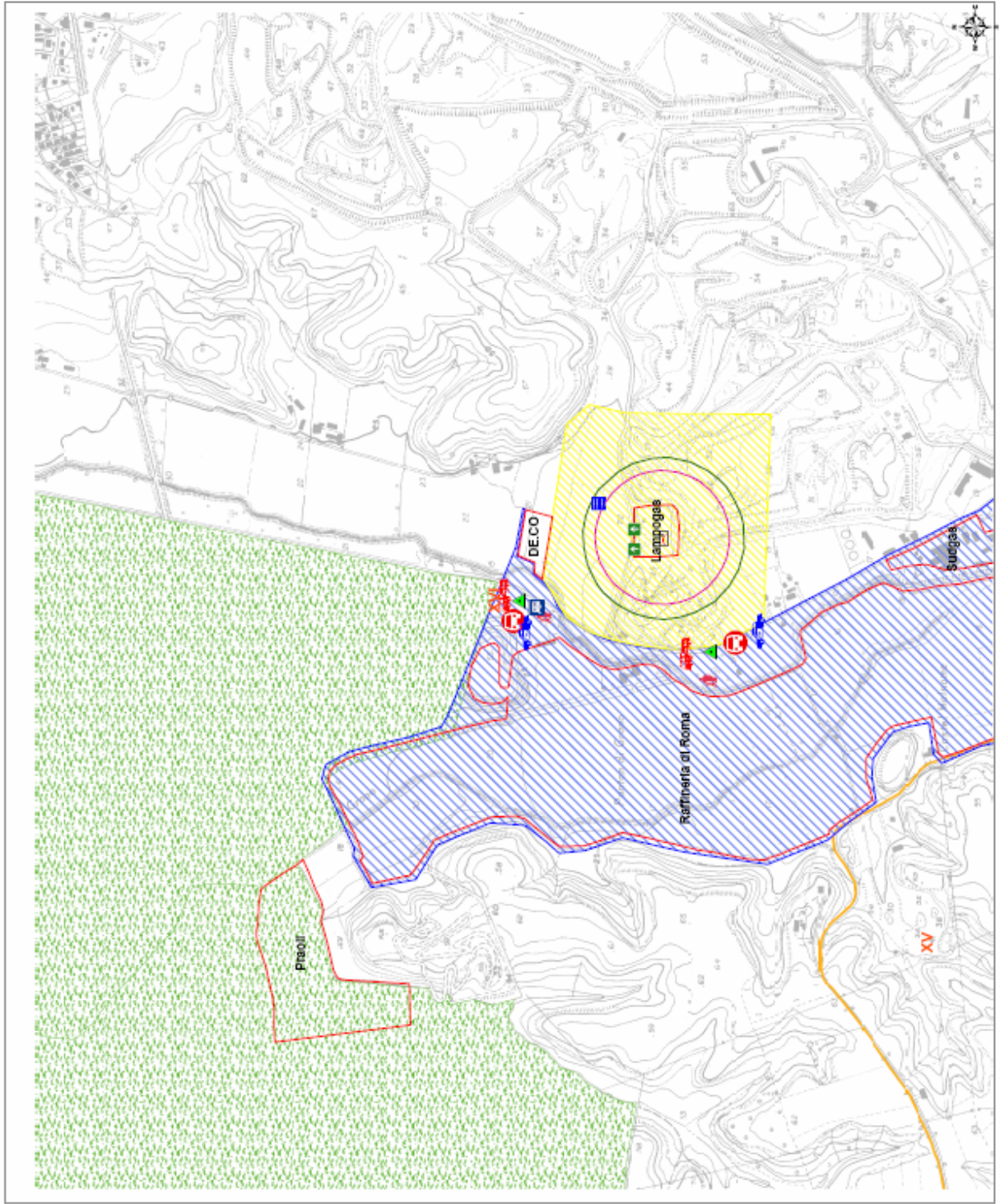

Allegato cartografico 8 - LAMOGAS ROMANA S.r.l. - Interdizione al traffico



Comune di Roma
 Ufficio Extraordinario
 della
 Protezione Civile

Rischio Incidente Rilevante
 (D.lgs 236/05)

LAMOGAS ROMANA S.r.l

Gennaio 2007

Legenda	
	Municipi
	Industrie
	Perimetro serbatoi
	Uscite
	Edifici
	Zona 1 - Zona 2
	Zona 3
	Raggi definiti dal Rapporto di Sicurezza 181 metri
	218 metri
	Polizia Municipale

ID	CHiusURA	IMPEDIRE SU:
1	Via Aurelia Antica - Via Cognoli	Via di Malingra
2	Via Aurelia (d. San Romo) - Imperatore a Strada 11000 in uscita su Via Aniene	Imperatore a Strada 11000 in uscita su Via Aniene
3	Imperatore a Strada 11000 in uscita su Via Aniene Via Casal Di Stella	Chiesa di San Carlo di Via Bionico
4	Via Aurelia (d. Romo) in uscita su Via di Malingra	Impianto scivolo di Via Aniene
5	Via di Malingra - Via Casal Lombroso	Condizione in di: Via Colle Pisano
6	Via di Malingra - Via G. E. Sere	Condizione in di: Via Colle Pisano
7	Via di Malingra - Via Prota di Marone	Impianto accesso su Via di Malingra
8	Via di Malingra - Via Colle Pisano	Impianto accesso su Via di Malingra

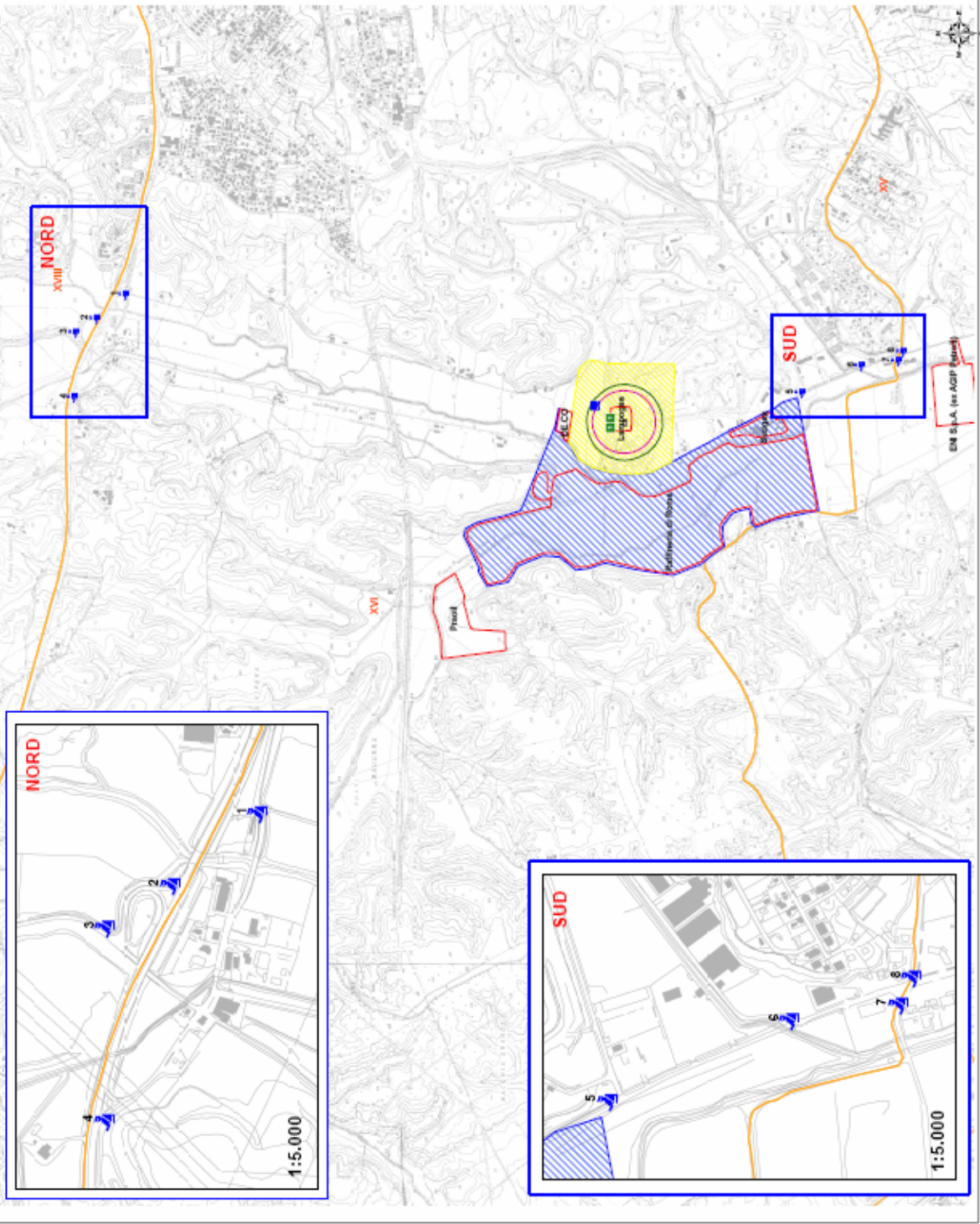

1:15.000