

Allegato Procedure interne Piano di Emergenza Esterno (PEE)

PRAOIL s.r.l.



D.lgs 238 del 21 settembre 2005

Art. 8

Aggiornamento Febbraio 2007

APPROVATO PEE

SÌ

in data giugno 2005

DATI DEPOSITO

INDIRIZZO DEPOSITO	Via di Valle Bruciata s.n.c.
TELEFONO	06/65771328
FAX	06/65771144
MUNICIPIO	XVI
ASL	Roma D

Nel deposito sono presenti 25 dipendenti divisi in 10 persone per turno.

RESPONSABILE

Nome	Funzione	tel.	Fax
	Responsabile deposito		

TIPOLOGIA AZIENDA:

Deposito adibito allo stoccaggio e movimentazione di idrocarburi liquidi :

- BENZINA SUPER SPb (BSP)
- JET FUEL (PETROLIO - ATK)
- GASOLIO (G)

SCENARIO INCIDENTALE E ZONE DI DANNO:

[Allegato cartografico 1](#)

INCENDIO BACINO SERBATOIO TK 4 da 18.000 mc di benzina con rilascio di prodotti di combustione.

I ZONA (inizio letalità)	200 m dal perimetro stabilimento
II ZONA (inizio danni irreversibili)	Dalla fine della I Zona, tutto il territorio compreso in un raggio di 400 m
III ZONA (di attenzione)	Dalla fine della II Zona, tutto il territorio individuato all'interno del corridoio di larghezza 100 m, avente per asse Via di Valle Bruciata, sino all'intersezione con Via di Malagrotta

PIANIFICAZIONE

Traffico interdetto su tutta Via di Malagrotta da Via della Pisana a Via Aurelia.

AREE AMMASSAMENTO MEZZI DI SOCCORSO

[Allegato cartografico 2](#)

POSTO DI COMANDO AVANZATO	Parcheggio Cotral all'ingresso di Via Valle Bruciata
VIGILI DEL FUOCO	<p>RACCOLTA MEZZI OPERATIVI (previo assenso del responsabile delle operazioni di soccorso):</p> <ul style="list-style-type: none">➤ Piazzale antistante stabilimento Praoil➤ Area retrostante il rilevato ferroviario della linea Roma-Pisa (V. di Valle Bruciata)➤ A circa 100 metri dal ponte della ferrovia è stata individuata un'area che rimane a disposizione <p>RACCOLTA MEZZI IN ATTESA DI ESSERE IMPIEGATI:</p> <ul style="list-style-type: none">➤ Via di Malagrotta - piazzale antistante la Raffineria di Roma➤ Via di Malagrotta angolo Via di Valle Bruciata, lungo la via stessa
ARES 118 FORZE DELL'ORDINE POLIZIA MUNICIPALE	Parcheggio Cotral all'ingresso di Via Valle Bruciata
AREA TRIAGE SANITARIO	Parcheggio Cotral all'ingresso di Via Valle Bruciata
ELIAMBULANZA	La contingente possibilità di atterraggio sarà valutata dal pilota dell'elicottero, previo assenso del responsabile delle operazioni di soccorso

**VIABILITÀ: VIE DI ACCESSO DEI MEZZI DI SOCCORSO E DI DEFLUSSO, CANCELLI
E PERCORSI ALTERNATIVI**

[Allegato cartografico 3](#)

La viabilità limitrofa all'area interessata dall'emergenza, subirà le seguenti modifiche, da effettuarsi sotto il coordinamento della Polizia Municipale di Roma.

Sono necessarie, al fine di isolare la zona sopra detta, 8 deviazioni del traffico di seguito descritte:

N.	CHIUSURA	IMPEDIRE
1	Via Aurelia Antica – Via V. Cignutti	Su Via di Malagrotta
2	Via Aurelia (dir. fuori Roma) svincolo uscita Via di Malagrotta	Impedire o filtrare il traffico in uscita da Via Aurelia
3	Svincolo uscita da Via Aurelia (dir. Fuori Roma) – Via Casal in Selce	Deviare il traffico direzione Via Boccea
4	Via Aurelia (dir. Roma) svincolo uscita Via di Malagrotta	Impedire l' uscita da Via Aurelia
5	Via di Malagrotta – Via Casal Lumbroso	Deviazione direzione Via della Pisana
6	Via di Malagrotta – Via G. E. Berìè	Deviazione direzione Via della Pisana
7	Via di Malagrotta – Via Ponte di Malnome	Impedire l'accesso in Via di Malagrotta
8	Via di Malagrotta – Via della Pisana	Impedire l'accesso in Via di Malagrotta

POPOLAZIONE RESIDENTE ANCHE PER MOTIVI DI LAVORO

ZONA DI DANNO	MISURE DI AUTOTUTELA	NOTE
I	Le persone che si trovano all'aperto ed al chiuso, che sono prive di dispositivi di protezione individuali idonei alla protezione dall'irraggiamento e dai fumi, ove vengano attivate le segnalazioni per la dichiarazione dello stato di allarme ed emergenza esterna allo stabilimento, devono portarsi in punti di raccolta segnalati ed ubicati in zona sicura, allontanandosi nella direzione opposta allo stabilimento, secondo le indicazioni da apporre su specifica segnaletica.	In particolare le persone che hanno accesso diretto a Via di Valle Bruciata, potranno raggiungere i punti di raccolta in area ubicata lungo la stessa via, mentre quanti si trovano nei terreni adiacenti allo stabilimento, che non hanno un diretto e sicuro accesso su Via di Valle Bruciata, si allontaneranno verso punti di raccolta prefissati ed ubicati ad una distanza dallo stabilimento di circa 800 m in linea d'aria
II	Le persone possono permanere all'interno degli edifici, mantenendo accuratamente chiuse porte e finestre, ovvero potranno dirigersi ai punti di raccolta	
III	Le persone possono permanere all'interno degli edifici, mantenendo accuratamente chiuse porte e finestre, ovvero potranno dirigersi ai punti di raccolta	

STRUTTURA RICETTIVA IN CASO DI INCIDENTE

Tipo di struttura: SCUOLA ELEMENTARE E MEDIA
Tipo di costruzione: CEMENTO ARMATO
Nome struttura: ISTITUTO COMPRENSIVO DI VIA VANNI
Indirizzo: VIA ILDEBRANDO DELLA GIOVANNA
N. Civico: 125
Provincia: ROMA
Telefono: 06 66180851









CARATTERISTICHE DELL'AREA

Area parcheggio: (400 mq)
Tipo pavimentazione: ASFALTO
Superficie coperta: 1800 mq
Superficie scoperta: 1000 mq

CAPACITA' RICETTIVA

Numero Locali: 32
N. Posti tenda: 1000 MQ DI SPAZI ALL'APERTO
N. Posti container NESSUNO

LEGENDA

	Unità Stralciati
	Perimetro Industriale
	Ferrovia Roma-Pisa
PRAOIL	
	Perimetro Industriale
	Uscite di emergenza
	Zona 1 (Rischio 100m)
	Zona 2 (Rischio 200m)
	Zona 3
	Zona Urbana

Comune di Roma - Ufficio Extra dipartimentale Protezione Civile - Servizio Inform. Attivazione
ALLEGATO CARTOGRAFICO 1 PRAOIL S.P.A - ZONE DI PIANIFICAZIONE

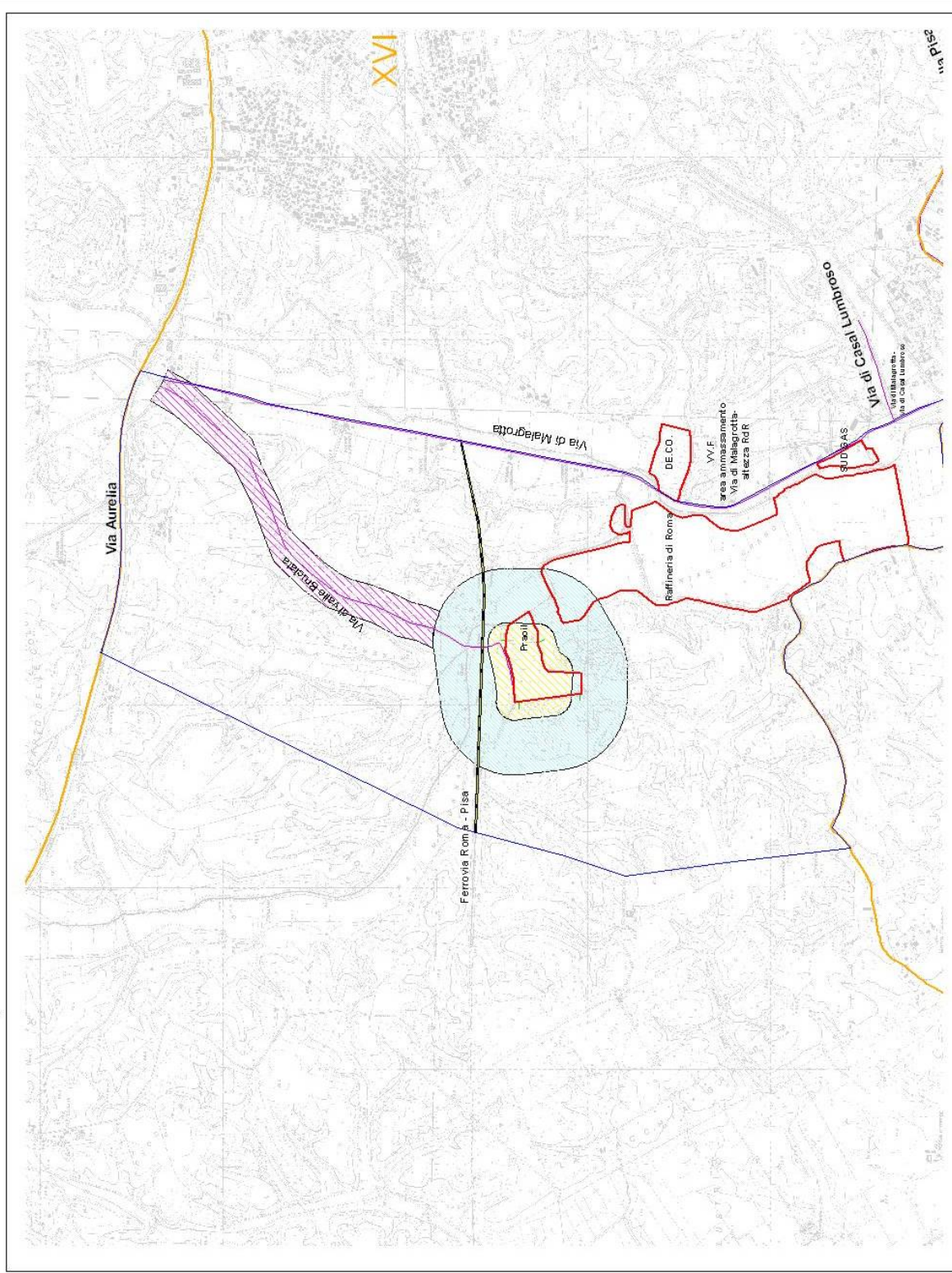

scala 1 : 25.000

Comune di Roma - Ufficio Extrapartimentale Protezione Civile - Servizio Informattizzazione

ALLEGATO CARTOGRAFICO 3 PRAOIL S.p.A. - VIABILITA'

UFFICIO CENTRALE IMPERIALE DI PROTEZIONE CIVILE
PIANO COMUNALE DI PROTEZIONE CIVILE
 Ricerca Individuale Riservata
PIANO STRATEGICO PER IL RISERVO INDUSTRIALE
SEZ. IV PIANO PRAOIL
 Marzo 2025

LEGENDA

- Limiti Municipali
 - G. R. A.
 - G. B. A. urale
 - Perimetri Industriali
 - Frazioni Roma-Pila
- PRAOIL**
- Perimetro area esodo
 - USM di emergenza
 - Zona 1 Entrata Icd33 100 n.
 - Zona 2 Lettoni Invernalizi 400 n.
 - Zona 3
 - Zona Viabilità
 - Blocco 347 Il Caffaro Vecchio
 - U-13 di C/10 - Campari
 - Area ammassamento 158 - 113
 - Area ammassamento Prato/WVF
 - Area Triage
 - Area di ricovero
- ELEMENTI VULNERABILI:**
- A Cinescopio Multimed. EUR
 - B Tiro con Fucile
 - C Casale Romita
 - D Banca Ufficiale Roma Ino
 - E Rifinitori di Roma
 - F Tenda Carri e Guide
 - G Casale Romita
 - H Carraie Elettriche Termi (Complesso ENEL)
 - I Alloggiamento Servizi
 - L Fossa C. 1100
 - M Fossato Roma-Pila
 - N Fossa Pantano di Orazio
 - O Casale Romita

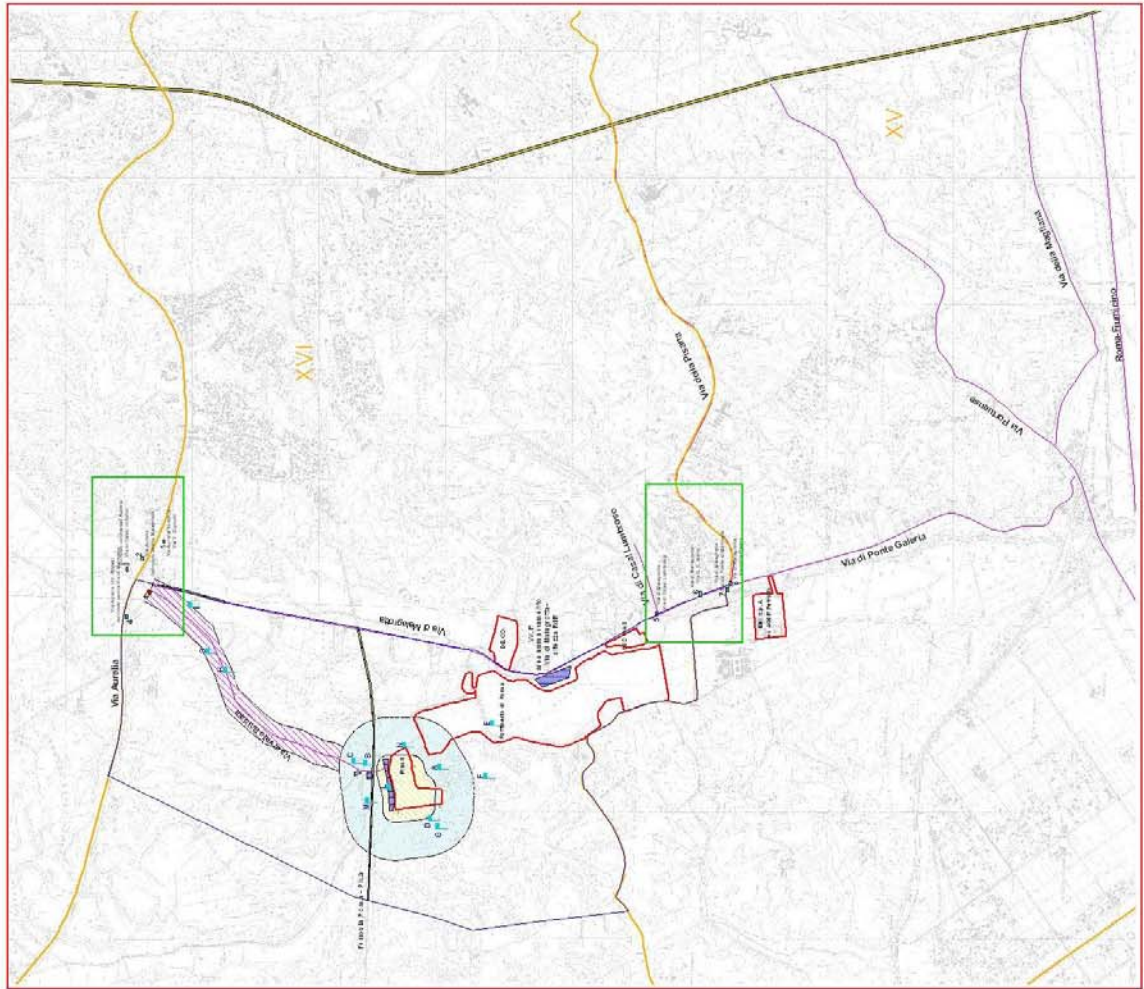
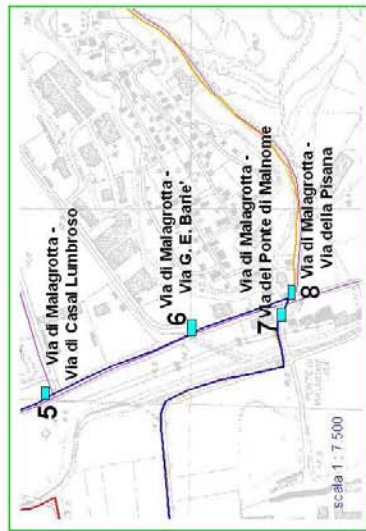
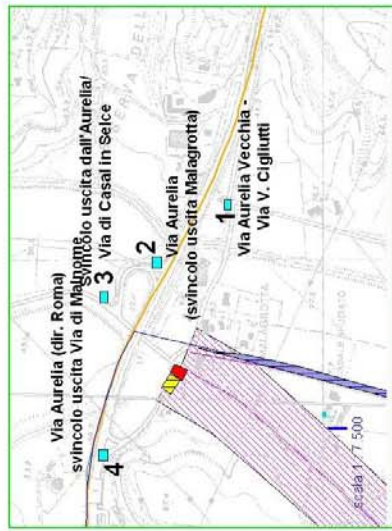



COMUNE DI ROMA

UFFICIO EXTRAPARTIMENTALE DI PROTEZIONE CIVILE
PIANO CONSUNALE DI PROTEZIONE CIVILE

Riservato Incendio Rilevante
PIANO STRALCIO (L. n. 334/99) - PIANO INDUSTRIALE
SEZ. IV PIANO PRAOIL

Marzo 2005

Comune di Roma - Ufficio Extradipartimentale Protezione Civile - Servizio Informatizzazione
ALLEGATO CARTOGRAFICO 2 PRAOIL S.p.A - AREE DI EMERGENZA

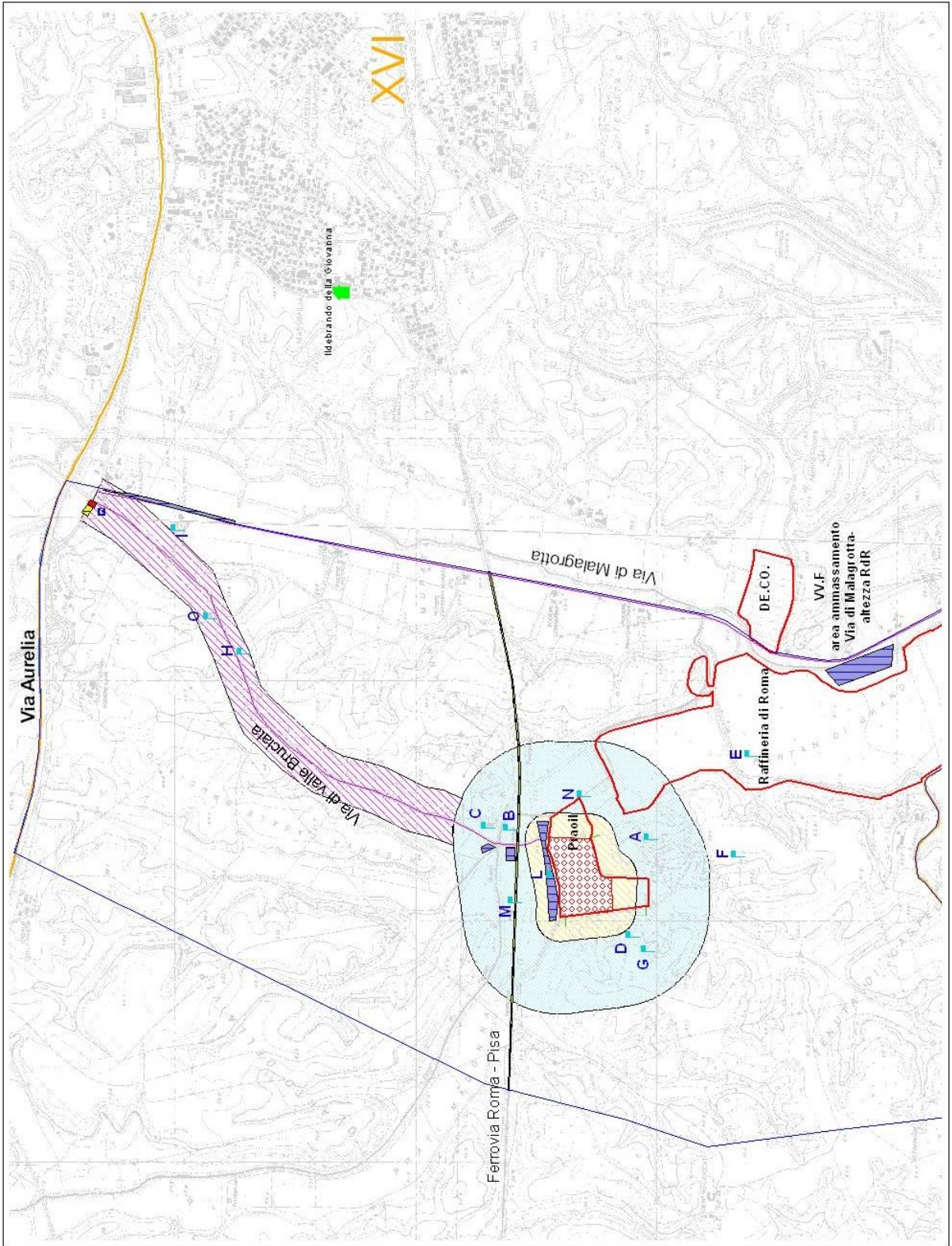

LEGENDA

- Zone Urbane
- Perimetro Industriale Ferrovia Roma-Pisa
- PRAOIL**
- Perimetro area rettificata
- Uscite di emergenza
- Zona 1 Baricata alla 100m.
- Zona 2 Uscite Interurbane 400m.
- Zona 3
- Zona Usabilità
- Unilati Cgil - Canlet
- Area ammassamento 118 - 113
- Area ammassamento mezzi V.V.F.
- Area Triage
- Area di ricovero
- ELEBERTI VV.F. EP. FELLE
- Cristoforano Beolchini EPR
- Tiro con l'arco
- Casale Russe
- Bizzosa Livio de Romano
- Ramerle di Roma
- Terza Casale di Giulio
- Casale Russe
- Centrali BRINCA Ternio Gruppo BR ELU
- Alcamante Bonini
- Fosso Prati Roma
- Ferrovia Roma-Pisa
- Fosso Panaroli Orano
- Casale Russe

Comune di Roma - Ufficio Extradipartimentale Protezione Civile - Servizio Informatizzatore